



Agir **ensemble**
Soutenir **chacun**

Association du personnel des agents du département de la Sarthe

Bilan 2024

2 octobre 2025

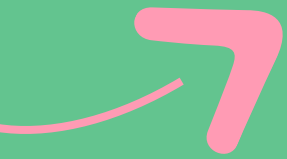

APSD : les référents CNAS

Roselyne KORONKIEWICZ

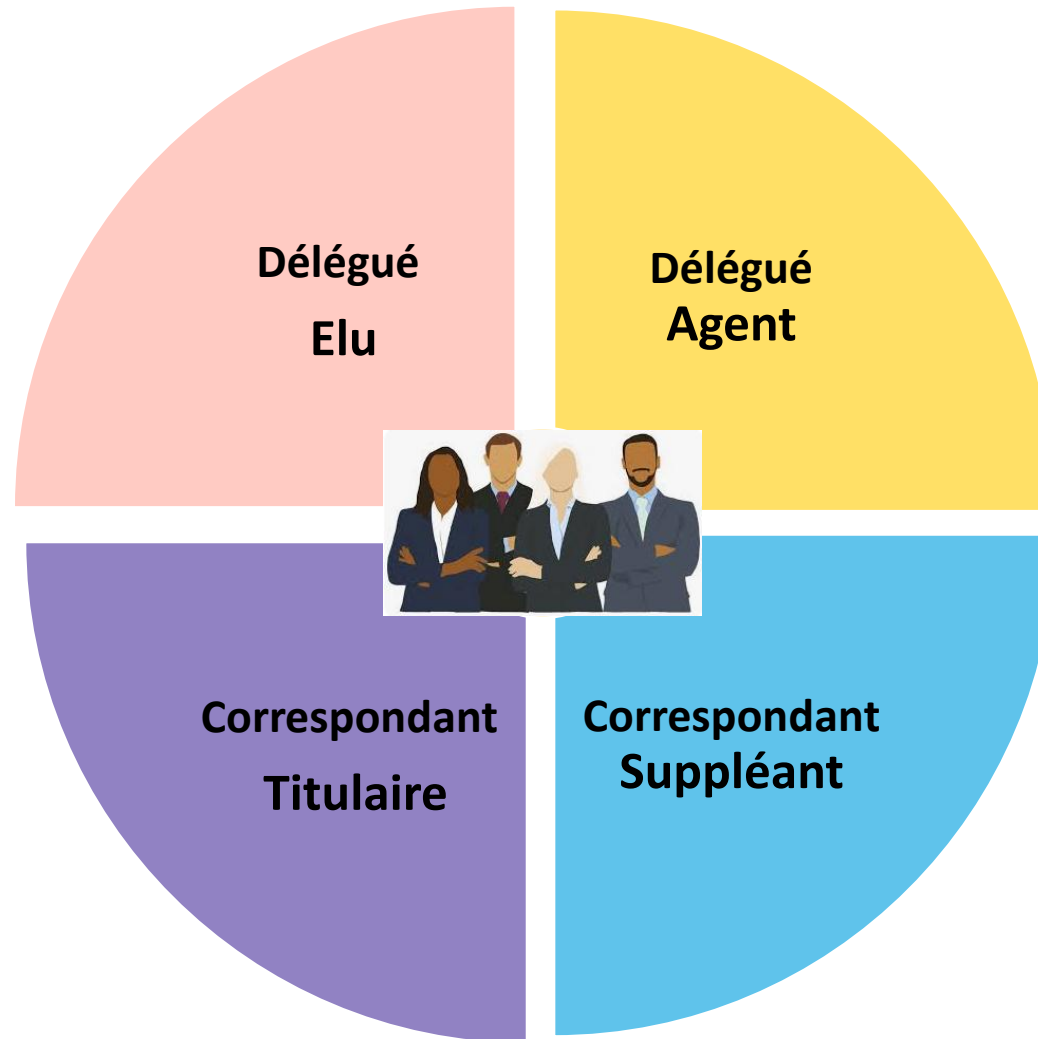

Patricia DEBRAY

Ordre du jour

- 1 Chiffres clefs
- 2 Actualités du moment
- 3 Evolutions 2026
- 4 Echanges/questions

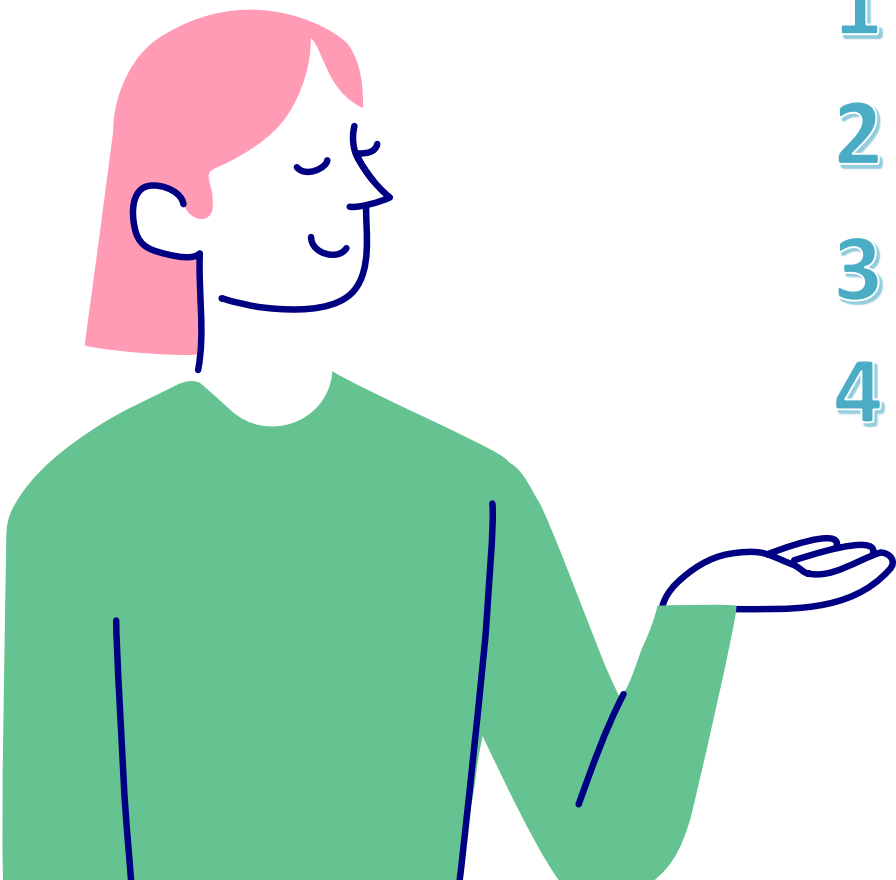



Chiffres

clefs



APSD 72

Bilan année 2024

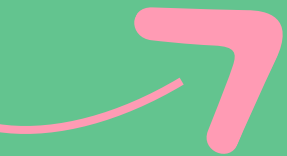

APSD 72 : Bilan des prestations 2024

Prestation	Nombre d'utilisateurs	Nombre prestations	Montant prestations	Tous les avantages	Montant indirect	Montant URSSAF CSG	Total montants
⊕ BILLETTERIE	1 468	6 767	112 441,40 €	48 801,32 €	1 624,08 €		162 866,80 €
⊕ AIDES	1 536	4 851	356 983,32 €		2 522,52 €	12 304,33 €	371 810,17 €
⊕ PECV	813	879	102 760,00 €		6 610,08 €		109 370,08 €
⊕ CHEQUE BONIFIE	268	878	33 151,39 €	0,00 €	2 030,23 €		35 181,62 €
⊕ VOYAGISTE	338	504	34 953,69 €	50 411,42 €			85 365,11 €
⊕ AVANTAGE	95	355	0,00 €	4 486,98 €	3 226,95 €		7 713,93 €
⊕ PRETS	89	94	50 115,56 €		675,00 €	7 674,81 €	58 465,37 €
⊕ ECOUTE SOCIALE	1	1			2,49 €		2,49 €
⊕ RENSEIGNEMENT JURIDIQUE	1	1			6,06 €	1,32 €	7,38 €
Total	2 037	14 330	690 405,36 €	103 699,72 €	16 697,41 €	19 980,46 €	830 782,95 €

Données 2024

APSD 72 : les prestations plébiscitées

Variation des consommations 2023/2024

(évolution en nombre de prestations)

→ Prêts

+ 28,77 %

→ Billetterie

+ 16,91 %

→ Voyages

+ 6,78 %

→ PECV

+ 5,27 %

→ Chèques Réduction

-37,5 %



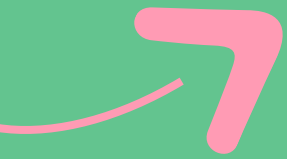

APSD 72 : Demandes en ligne / papier

CNAS **2024** **Document à envoyer à :** CNAIS TSA 75042 27091 EVREUX CEDEX 9

2024
Demande de prestations
VOTRE QUOTIDIEN

Pour un traitement optimisé de votre demande, remplir toutes les zones en majuscules et en noir.
Ne pas oublier ni scotcher les pièces jointes.

1° Informations obligatoires :

Organisme ou employeur adhérent : _____ Département : _____

Nom : _____

Nom de naissance : _____

Prénoms : _____ Date de naissance : [] [] [] [] [] [] [] [] [] []

Adresse actuelle : _____

CP : _____ Villes : _____

Tél. domicile ou professionnelle : _____ Portable : _____

Situation familiale (en cas de changement, joindre un justificatif) :

Célibataire ☐ Conjoint(e) ☐ Pacsé(e) ☐ Marié(e) ☐ Séparé(e) ☐ Divorcé(e) ☐ Veuf(ve) ☐ depuis le [] [] [] [] [] [] [] [] [] []

Votre conjoint(e), votre concubin(e) ou la personne à laquelle vous êtes lié(e) par un Pacte :

Nom : _____ Prénoms : _____

Date de naissance : [] [] [] [] [] [] [] [] [] []

est-il (elle) bénéficiaire du CNAIS ? ☐ OUI ☐ NON 1° de bénéficiaire

Organisme ou employeur adhérent : _____

Situation fiscale (avis d'impôt à joindre obligatoirement pour toute 1° demande)

Bénéficiaire : carré de votre avis d'impôt

Montant d'impôt sur les revenus (ligne 14) : _____ C

Conjoint(e) : carré de votre avis d'impôt

Montant d'impôt sur les revenus (ligne 14) : _____ C

Pour connaître le montant d'impôt à joindre, voir l'annexe 1 ou l'annexe 2.

Pour les situations particulières, voir l'annexe 3 ou l'annexe 4.

Joindre un RIB à votre nom avec BIC et IBAN.

Le CNAIS se dégage de toute responsabilité en cas d'erreur de transmission du RIB.

En soumettant ce formulaire, j'autorise le CNAIS à traiter des données de santé à caractère personnel justifiant mon éligibilité à cette offre de prestations.

Attention : vous disposez d'un délai de 9 mois à compter de la date de l'événement pour faire votre demande. Passé ce délai, celle-ci sera refusée.



95,26 %

4,74 %

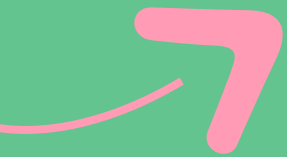

Top 10 - Nombre total de prestations

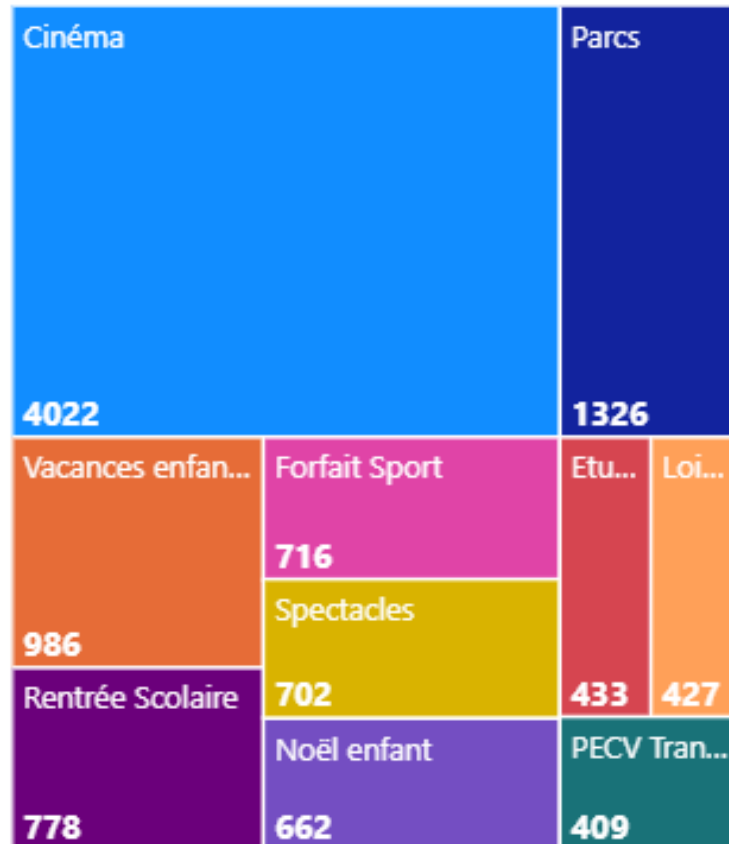

Top 10 - Nombre total de bénéficiaires utilisateurs

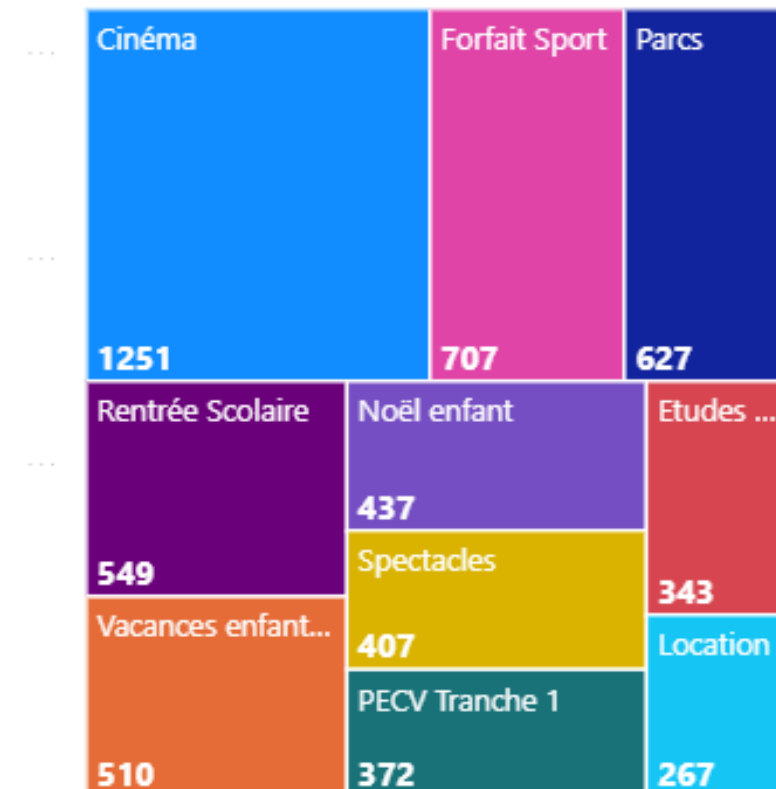

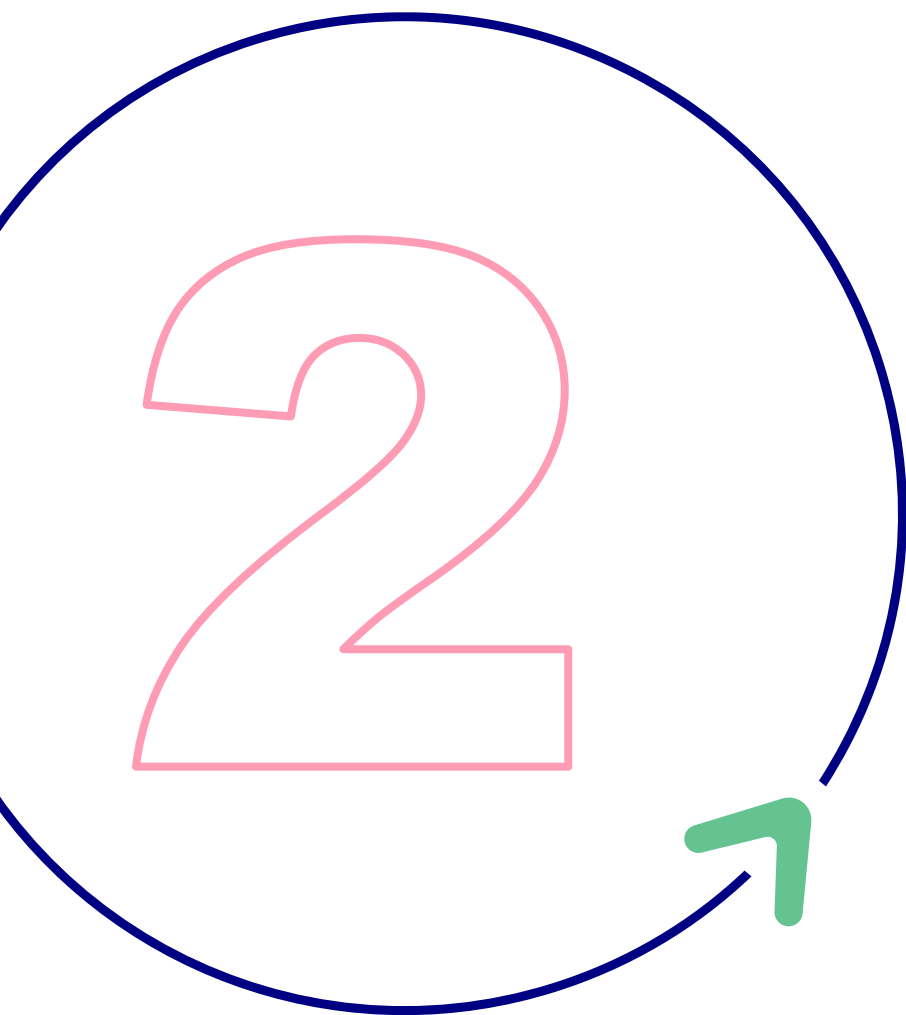

Actualités

du moment

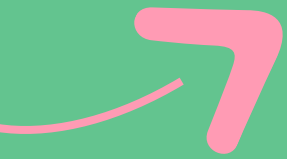

Evolution de l'offre en 2025

Pour réduire l'impact pour les bénéficiaires, le Conseil d'Administration du CNAS a décidé de :

> Revaloriser à hauteur de 10 % le montant « brut » de certaines prestations assujetties à l'impôt sur le revenu :

- Permis Bénéficiaire (150 € en 2024 -> 165 € en 2025)
- Permis Enfant (150 € en 2024 -> 165 € en 2025)
- Stage animateur BAFA (105 € en 2024 -> 116 € en 2025)
- Médaille du courage (100 € en 2024 -> 110 € en 2025)
- Déménagement pour changement de situation familiale (200 € en 2024 -> 220 € en 2025)
- Décès conjoint/ascendant (820 € en 2024 -> 902 € en 2025)
- Hébergement permanent (120 € -> 132 €)
- Accueil de loisirs (de 80 € à 120 € en 2024 -> de 88 € à 132 € en 2025)
- Enfant handicapé (de 230 € à 600 € en 2024 -> de 253 € à 660 € en 2025)
- Handicapé avec tierce personne (215 € en 2024 -> 237 € en 2025)
- Mariage ou PACS (230 € en 2024 -> 253 € en 2025)
- Naissance simple (220 € en 2024 -> 242 € en 2025)
- Noël Outre-mer (30 € en 2024 -> 33 € en 2025)
- Rentrée scolaire 11-18 Outre-mer (66 € en 2024 -> 72 € en 2025)
- Études supérieures 19-26 Outre-mer (de 112 € à 224 € en 2024 -> de 123 € à 246 € en 2025)
- Retraite métropole (à partir de 170 € en 2024 -> à partir de 187 € en 2025)
- Retraite Outre-mer (à partir de 238 € en 2024 -> à partir de 262 € en 2025)
- Licenciement inaptitude métropole (à partir de 170 € en 2024 -> à partir de 187 € en 2025)
- Licenciement inaptitude Outre-mer (à partir de 238 € en 2024 -> à partir de 262 € en 2025)
- Continuité territoriale (de 200 € à 600 € en 2024 -> de 220 € à 660 € en 2025)



Ces prestations, soumises à l'impôt sur le revenu, sont signalées par ce pictogramme dans le catalogue 2025, sur le portail cnas.fr et dans les formulaires papier de demande de prestation.

> En 2025, la seule prestation qui n'a pas été revalorisée et qui est imposable est la prestation « Naissance multiple », dont le montant reste égal au montant de 2024.

> La prestation « Information juridique » est supprimée. Le bénéficiaire a la possibilité d'accéder à ce type de service via d'autres vecteurs que le CNAS : en téléphonant Allo Service Public, ou encore via certaines banques ou assurances...

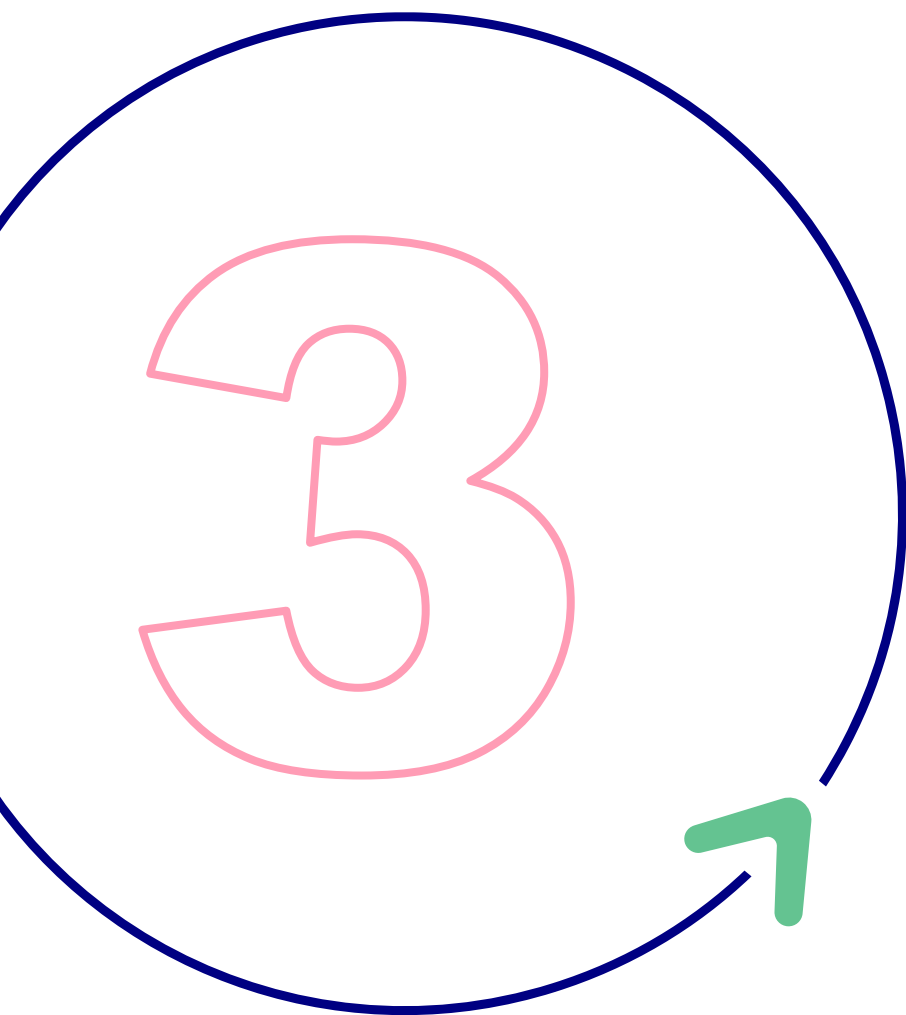

Evolution de l'offre

2026

**Décision du CA pour application
au 1^{er} janvier 2026**

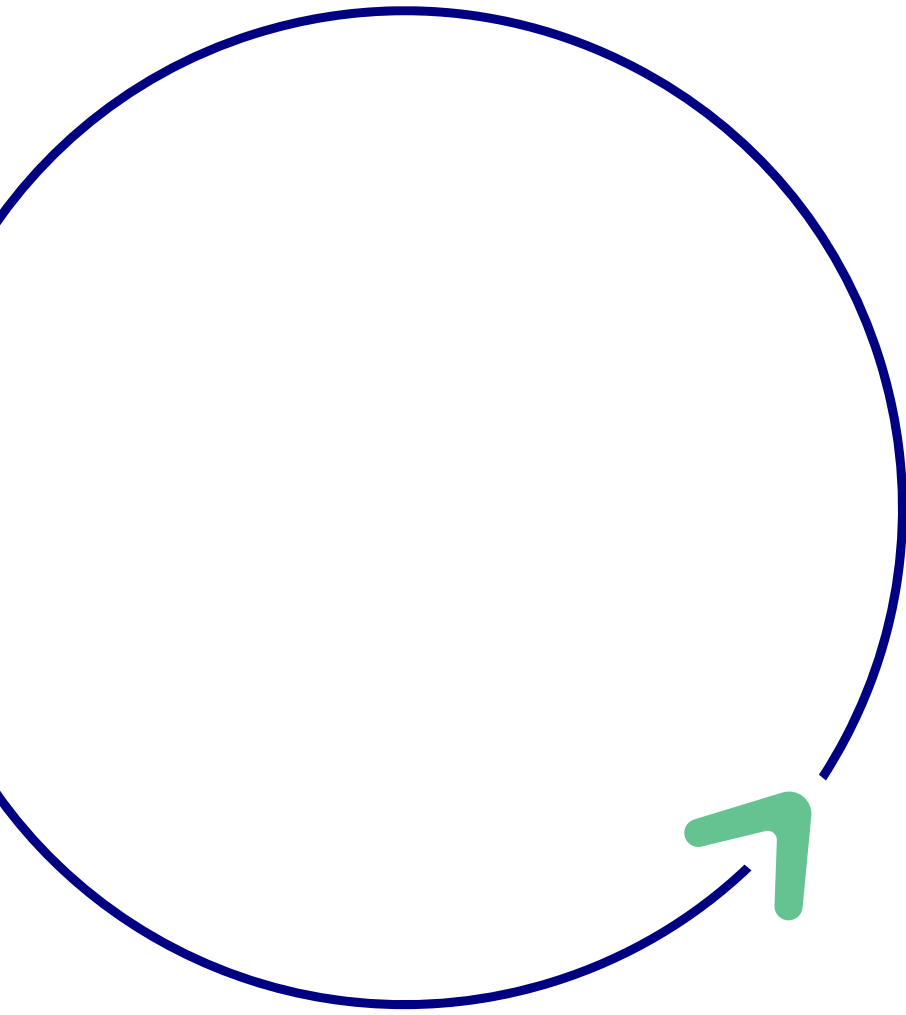

Décisions du CA du 18/03/2025

Billets cinéma



Décision du conseil d'administration du 18/03/2025

Le 18 mars dernier, le conseil d'administration a décidé de :

- réévaluer le billet de cinéma vendu par le CNAS à ses bénéficiaires de 4,50 € à 5,50 € (+1 € par billet)
- Mise en application au **1^{er} janvier 2026**

Comment contacter le CNAS

cnas.fr



LinkedIn



ouest@cnas.fr



02 43 59 24 30

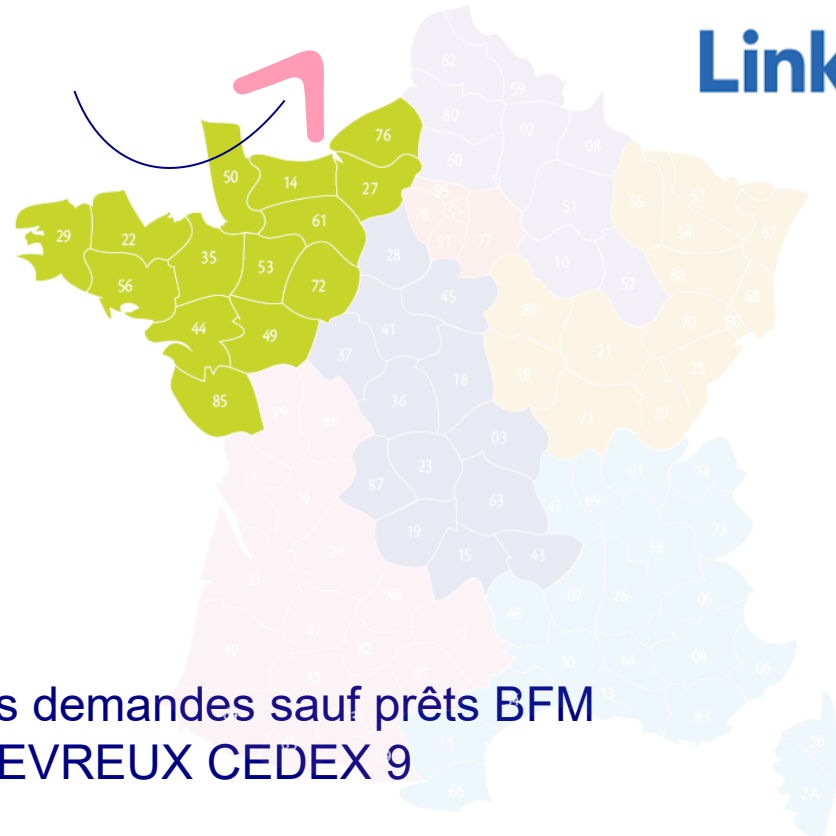

Pour envoyer TOUTES les demandes sauf prêts BFM
CNAS TSA 70042 27091 EVREUX CEDEX 9

